

CELKOVÁ SITUÁCIA STAVBY

M 1:250

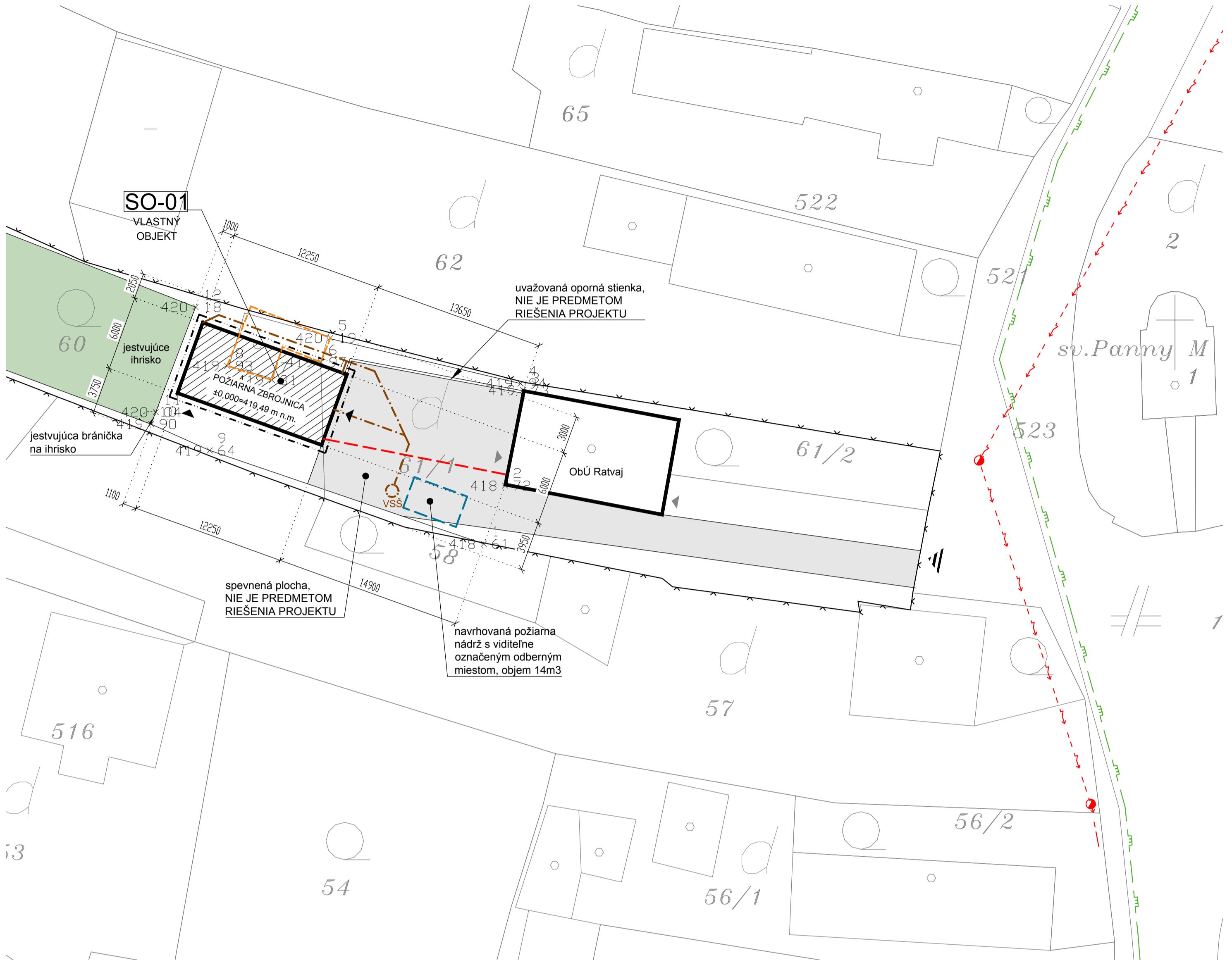

LEGENDA ZNAČENIA

- NAVRHOVANÝ OBJEKT
- JESTVUJUCE OBJEKTY NA POZEMKU INVESTORA
- JESTVUJUCA PLOCHA IHRISKA S OPLIENIM
- SPEVNEŇA PLOCHA - NIE JE PREDMETOM RIEŠENIA TOHTO PROJEKTU
- JESTVUJUCI OBJEKT POŽIARNEJ ZBROJNICE - BORANIE
- HRANICE PARCEL - KATASTRÁLNA MAPA
- HRANICA POZEMKU - JESTVUJUCE OPLIENIE
- GEODETICKÉ ZAMERANIE - VÝŠKOPIS, POLOHOPIŠ
- NAVRHOVANÝ VSTUP/ VJAZD DO OBJEKTU
- JESTVUJUCI VSTUP/ VJAZD NA POZEMOK
- JESTVUJUCI VSTUP DO BUDOVY OBECNEHO ÚRADU
- vsš NAVRHOVANÁ VSAKOVAČIA ŠAČHTA
- JESTVUJUCI STLP SILNODROVDÉHO VEDENIA

LEGENDA JESTVUJÚCICH INŽINIERSKÝCH SIETÍ

- JESTVUJUCE VZDUŠNÉ SILNODROVDÉ VEDENIE
- JESTVUJUCI PLYNDVOD

LEGENDA NAVRHOVANÝCH PRÍPOJOK A VNÚTROAREÁLOVÝCH SIETÍ

- NAVRHOVANÁ DAŽĎOVÁ KANALIZÁCIA ZAOSTENÁ DO VSAKU
- NAVRHOVANÉ PODZEMNÉ KÁBLOVÉ SILNODROVDÉ VEDENIE

POZNÁMKY

- ZAKRESLENIE INŽINIERSKÝCH SIETÍ JE LEN ORIENTAČNÉ, ZAKRESLENÉ NA ZÁKLADE PODKLADOV POSKYTNUTÝCH INVESTOROM
- PRED ZAHÁJENÍM VÝKOPOVÝCH PRÁČ JE NUTNÉ PREVIESŤ VYTÝČENIE VŠETKÝCH JESTVUJÚCICH INŽINIERSKÝCH SIETÍ A KÁBLOV, ABY SA PREDÍŠLO ICH MOŽNÉMU POŠKODENIU
- DODRŽIAVAŤ ODSTUPOVÉ VZDIALENOSTI V ZMYSLE OCHRANNÝCH PÁSEM!

UPOZORNENIE:

- DOKUMENTÁCIA JE SPRACOVANÁ V PODROBNOSTI PRE VYDANIE STAVEBNÉHO POVOLENIA
- VŠETKY TECHNICKÉ A STATICKÉ DETAILY JE NUTNÉ DOPRACOVAŤ V REALIZAČNEJ DOKUMENTÁCII
- DODÁVATEL STAVBY JE PRED ZAHÁJENÍM STAVEBNÝCH PRÁČ POVINNÝ PREŠTUDOVAŤ PROJEKTOVÚ DOKUMENTÁCIU. V PRÍPADE ZISTENIA NEDOSTATKOV NA NE UPOZORNIŤ PROJEKTANTA
- POČAS REALIZOVANIA STAVBY JE POTREBNÉ DODRŽIAVAŤ PLATNÉ VYHLÁŠKY A STN.

CELKOVÁ SITUÁCIA STAVBY

±0,000 = ÚROVEŇ PODLAHY 1.NP

SADA ČÍSLO : 1 2 3 4

AUTOR Ing. Vojtech Jačišin	ZODPovedný PROJEKTANT Ing. Vojtech Jačišin	VYPRACOVAL Ing. Peter Špak	KRESLIL Ing. Peter Špak	A - Club, s r.o. Lažany č.49, 082 32 PD Ateliér : Budovateľská 34 080 01 Prešov																
OKRES : Sabinov	MIESTO-OBEC : Ratvaj	<table border="1"> <tr> <td>FORMÁT</td> <td>4x44</td> </tr> <tr> <td>DAŤUM</td> <td>05/2019</td> </tr> <tr> <td>STUPEŇ PD</td> <td>DŮR + DSP</td> </tr> <tr> <td>ČÍSLO ZÁKAZKY</td> <td></td> </tr> <tr> <td>ČÍSLO KÓPIE</td> <td></td> </tr> <tr> <td>ARCHÍVNE ČÍSLO</td> <td></td> </tr> <tr> <td>MIERKA :</td> <td>ČÍSLO VÝKRESU :</td> </tr> <tr> <td>1: 250</td> <td>C1</td> </tr> </table>			FORMÁT	4x44	DAŤUM	05/2019	STUPEŇ PD	DŮR + DSP	ČÍSLO ZÁKAZKY		ČÍSLO KÓPIE		ARCHÍVNE ČÍSLO		MIERKA :	ČÍSLO VÝKRESU :	1: 250	C1
FORMÁT	4x44																			
DAŤUM	05/2019																			
STUPEŇ PD	DŮR + DSP																			
ČÍSLO ZÁKAZKY																				
ČÍSLO KÓPIE																				
ARCHÍVNE ČÍSLO																				
MIERKA :	ČÍSLO VÝKRESU :																			
1: 250	C1																			
INVESTOR : ObÚ Ratvaj, Ratvaj 33, 082 66 Uzovce	STAVBA : Požiarna zbrojnica - prestavba Ratvaj, okr. Sabinov, p.č.: 60, 61/1																			
OBJEKT :	PARCELA ČÍSLO : 60, 61/1 KATASTRÁLNE ÚZEMIE : Ratvaj																			
DĚSAH VÝKRESU: CELKOVÁ SITUÁCIA STAVBY																				